Jeunesse en action

CORPS EUROPÉEN DE SOLIDARITÉ

L'Europe

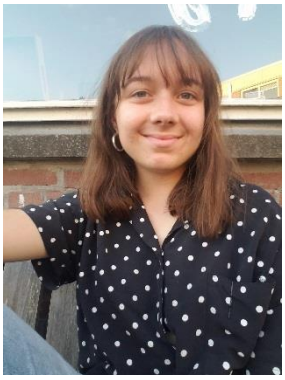

Vents et Marées a accompagné Pauline Gaborit, une jeune originaire de Mesnard la Barotière, de 24 ans, dans son projet « ESC Moving Mountains » qui aurait dû se dérouler du 1 août 2019 au 31 mars 2020 à l'association Lava Legato Foundation à Rotterdam au Pays Bas mais a été prolongé jusqu'au 31 juillet 2020.

Pourquoi as-tu choisi le Corps Européen de Solidarité et pourquoi voulais-tu faire ce projet de volontariat ?

J'ai choisi le Corps Européen de Solidarité dans le but premier d'approfondir mon anglais.

Qu' est-ce que ce projet t'a apporté ?

Beaucoup de choses. Tout d'abord, l'anglais ! Je me suis bien améliorée. ☺ J'ai aussi énormément de bons souvenirs partagés avec des gens venus de partout en Europe, qui sont maintenant des amis. Personnellement, cela m'a permis de grandir et de prendre plus confiance en moi. Cela m'a apporté de la force en m'amenant à dépasser mes limites. Je me suis impliquée dans des activités que je n'aurais jamais faites en France, comme travailler avec des handicapés.

Cela m'a aussi apporté des connaissances sur différentes cultures/coutumes en fonction des différentes nationalités que j'ai croisées sur ma route (Allemande, Turc, Grecque, Jordanienne, Egyptienne, Italienne, Irlandaise, Hongroise, Néerlandaise, etc.)

Que penses-tu avoir appris ?

J'ai appris la tolérance et bienveillance envers les personnes en situation de handicap. Les néerlandais sont beaucoup plus en avance sur nous en ce qui concerne leur inclusion sociale. Les activités, effectuées sur deux lieux de travail différents, étaient toujours très riches dans l'échange.

J'ai appris à dépasser mes limites en travaillant dans un jardin partagé. Je n'aurais jamais cru, auparavant, travailler en plein hiver, dehors, à faire des tâches assez physiques.

J'ai appris la culture néerlandaise. Le pays, en visitant la majorité des villes. La nourriture, (du moins ce qu'ils appellent nourriture !), la mentalité, en côtoyant certains néerlandais.

J'ai également appris à connaitre d'autres cultures, plus éloignées que la mienne, comme celle influencées par l'islam (Turquie, Jordanie, Egypte) par mes rencontres avec d'autres volontaires.

Et, dernier point ,mais pas des moindres, j'ai appris à vivre avec la météo (très pluvieuse) néerlandaise !

Est-ce que cette expérience a renforcé ton sentiment d' appartenance à l' Europe ? Si oui, comment et pourquoi ?

Pas vraiment. Cependant elle m'a montré le fossé qu'il pouvait y avoir entre la France et certains pays. Les inégalités et la chance que je pouvais avoir d'être française.

L' atelier de bougies

Lavage de moult carottes à l'eau froide en plein hiver

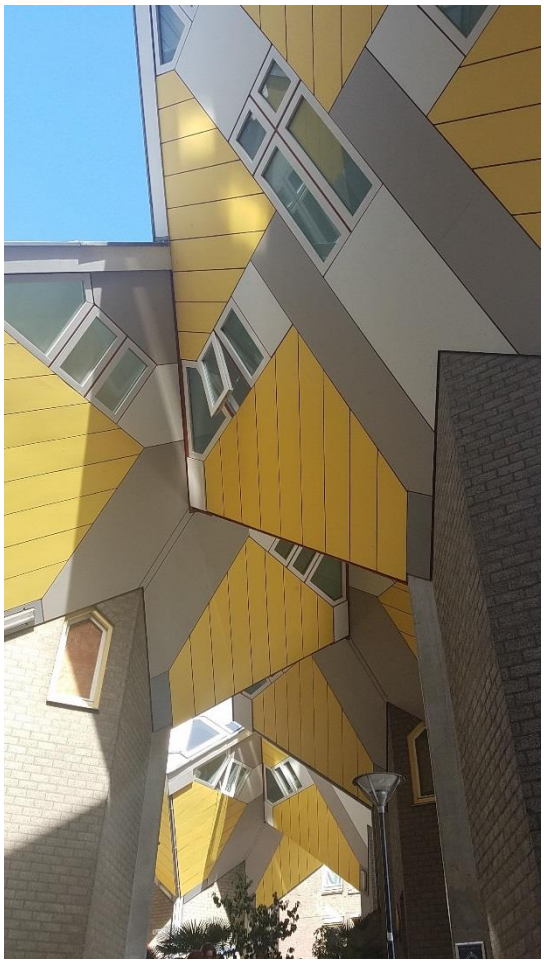

Les cubic houses à Rotterdam

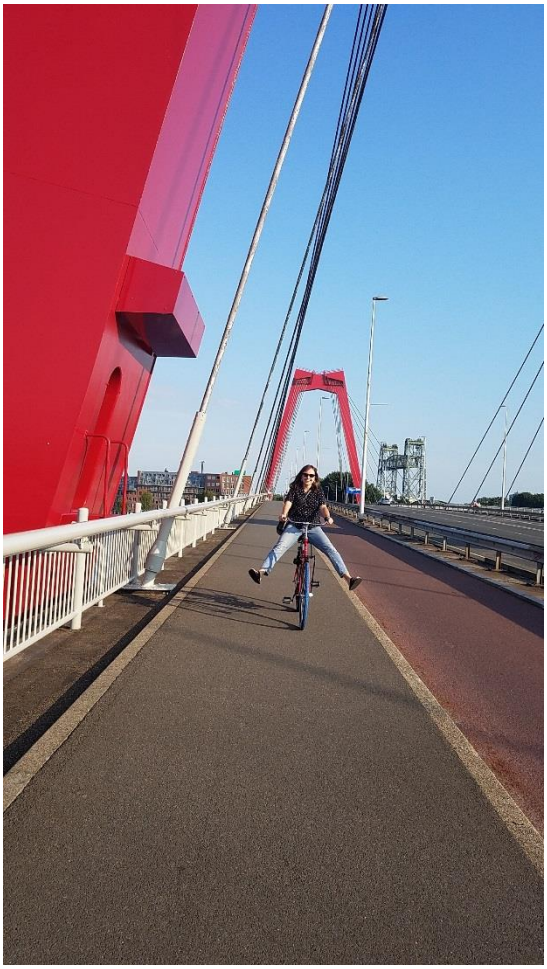

Moi, en vélo, sur l'un des ponts de Rotterdam

Vitrine de Noël à l'atelier de bougies, Zinderin, à Delft

Maison avec les volets typiques

Mon groupe et moi, durant le premier training

Rotterdam

Moi et mes colocs
à Antwerp, Belgique

Moi revenant d'une
balade à vélo sous le
soleil en partant ...